

Raum für sonstige Mittelungen:

An
Bibel- und Erholungsheim
Hohegrete MAT GmbH
57589 Pracht/Westertal/Sieg

Hohegrete hat gute Verkehrsverbindungen.
Mit dem Auto:

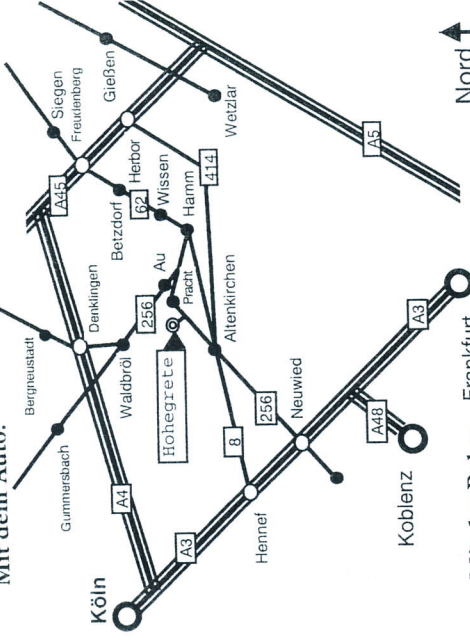

Mit der Bahn: Frankfurt
Bahnstation von Köln und Siegen ist Au/Sieg. Umsteigen
bis Haltepunkt Hohegrete.

**(incl. Kaffee und Kuchen, (Do, Fr, Sa), pro Tag:
Bettwäsche und Handtücher) incl. Kaffee u. Kuchen**

DZ ohne DU/WC	155,00 €	39,50 €
DZ mit DU/WC	175,00 €	44,50 €
EZ ohne Du/WC	175,00 €	44,50 €
EZ mit Du/WC	195,00 €	49,50 €

Kinder: (im Elternzimmer)

0-1 Jahr	frei
2-5 Jahre	85,00 €
6-9 Jahre	93,00 €
10-13 Jahre	105,00 €

Jugend:

14-17 Jahre	133,00 €
	34,00 €

Bei Buchung unter 4 vollen Tagen:
Bettwäsche und Handtücher 8,00 € einmalig
oder mitbringen

Bei nur einer Übernachtung 5,00 € Zuschlag

Tagesgäste:

Frühstück	6,50 €	Kinder bis 9 Jahre	3,50 €
Mittagessen	9,50 €		5,00 €
Abendessen	7,00 €		4,00 €
Kaffee und Kuchen	3,00 €		3,00 €

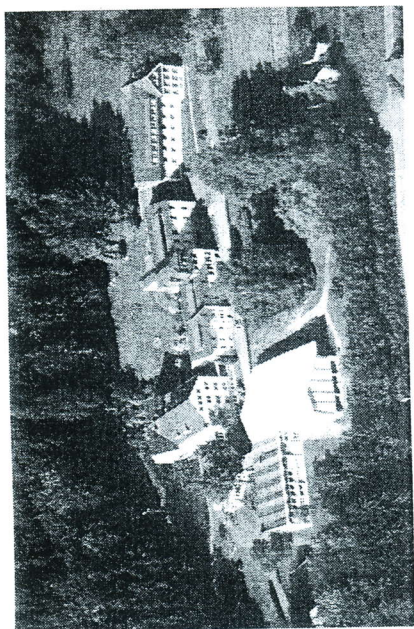

Konferenztage Hohegrete
Endzeit Aktuell
11/2010

Und wir haben desto fester das prophetische Wort, und
ibr tut wohl, daß ihr darauf achtet als auf ein Licht,
das da scheint in einem dunklen Ort, bis der Tag
anbreche und der Morgenstern aufbe in euren Herzen
2. Petrus 1,19

03. - 07. Nov. 2010

- mit
- Johannes Ramel
 - Friedemann Maché
 - Lothar Gassmann
 - Karl Hermann Kauffmann
 - Rudolf Ebertshäuser
 - Robert Gönner
 - Walter Keim
 - Martin Traut

Bibel- und Erholungsheim
Hohegrete
57589 Pracht
Tel.: 02682/9528-0
Fax 02682/9528-22
e-mail: hohegrete@t-online.de

Liebe Glaubensgeschwister,

wieder laden wir ein zu Endzeit Aktuell.

Noch können wir die Zeit auskaufen um uns auf den

Endzeit Aktuell-Konferenzen in Hohegrete Wegweisung und Glaubensstärkung zu holen. Auch die Gemeinschaft untereinander und der Austausch über die Glaubens- und Endzeitfragen tun gut. Unter dem Gesamthema

„Biblische Vorbereitung auf die zunehmenden

Auseinandersetzungen in der Endzeit“ soll vom

03.-07.Nov.2010 die nächste Konferenz stattfinden.

Dazu laden wir wieder ganz herzlich ein.

Wie gehen wir mit den aktuellen Endzeitergebnissen um?

Wie verhalten wir uns als Gläubige in unseren Tagen?

Lasst uns auf Jesus sehen. Wir wollen lernen, ganz in der

Abhängigkeit unseres Herrn zu leben. Menschliche

(fleischliche) Aktivitäten bringen uns letztendlich nicht

weiter, auch keine neuen Allianzen und große s.g.

Prophetische Konferenzen. Unser Herr schaut nicht auf

die großen Zahlen, sondern auf die Treuen und Stillen im

Lande, die sich allein vom Wort Gottes aus- und zurüsten

lassen. Auch der glaubenden Gemeinde in der Endzeit

gilt die Zusage aus Jes.30,15b:.....durch Stillesein und

Hoffen würdet ihr stark sein.“ So wollen wir in der

rechten Stille uns von unserem Herrn durch sein Wort

leiten lassen und ihn bekennen bis er kommt.

Ihr/Euer

Martin Traut



Hinweis: Reformatorsche Tage in Hohegrete v. 29.10.-

03.11.2010. Gerne schicken wir Ihnen das Programm zu.

Herzliche Einladung!

Wir beginnen am Mittwoch um 18.00 Uhr mit dem Abendessen. Abschluß der Konferenz ist am Sonntag nach dem Mittagessen.

Programmablauf

o Mittwoch 03. Nov. 2010

19.30 Uhr Begrüßung, Eingangswort,

M.Traut Gebetsgemeinschaft

20.00 Uhr Gemeinde Jesu am Ende der Endzeit:

M.Traut Abhängig allein vom Herrn

o Donnerstag 04. Nov. 2010

10.00 Uhr Die erste Seligpreisung der Offenbarung

W.Keim

16.00 Uhr Die Bibel bekämpft und begehrt - wie ist

R.Göbner das mit dem Hunger nach dem Wort?

19.30 Uhr Kennzeichen der babylonischen

L.Gassmann Endzeit-Religion

o Freitag 05. Nov. 2010

10.00 Uhr Der Geist Roms setzt das Evangelium

J.Ramel außer Kraft

16.00 Uhr Kommt die totale Kontrolle durch den

L.Gassmann Chip?

19.30 Uhr „Daniel 3“ und die Endzeit - das Problem

K.H.Kaufmann des Bildes

o Samstag 06. Nov. 2010

10.00 Uhr Die vier apokalyptischen Reiter im Kampf

J.Ramel gegen das Evangelium

14.00 Uhr Liebet nicht die Welt

F.Maché

16.00 Uhr Meditation und Mystik-wie die neue

R.Ebertshäuser spirituelle Welle die Evangelikalen verführt

19.30 Uhr Absonderung in der Endzeit- eine geistlich

K.H.Kaufmann sensible Sache

o Sonntag 07. Nov. 2010

09.45 Uhr Der Herr ist unsere Zuversicht und Stärke-

R.Ebertshäuser Kraft empfangen im Aufblick auf den

verherrlichten Herrn

11.00 Uhr Schlußwort mit Abendmahlsfeier

M.Traut

Jeden Morgen ist um 8.00 Uhr Gebetsgemeinschaft

Anmeldung

Hiermit melde ich mich (wir uns) zu den Konferenztagen "Endzeit Aktuell" in Hohegrete an:

Name _____ Anschrift _____ Telefon _____

1. Person _____
2. Person _____
3. Person _____
4. weitere Personen _____

Ich/wir buchen:

_____ Einzelzimmer

_____ Doppelzimmer

_____ mit / _____ ohne DU, WC

Anreisedatum: _____

Abreisedatum: _____

Ich/Wir nehmen als Tagesgast/gäste teil und zwar zu folgenden Mahlzeiten:

Frühstück: _____ Pers. am _____

Mittagessen: _____ Pers. am _____

Abendessen: _____ Pers. am _____

Bei Buchung unter 4 vollen Tagen:

_____ wir benötigen Bettwäsche und Handtücher (8,00 Euro)

_____ wir bringen Bettwäsche und Handtücher mit